



**Código Bpin:** 0094001140000  
**Nombre del Proyecto:** DOTACION DE LA INFRAESTRUCTURA TECNOLÓGICA EN INFORMÁTICA Y COMUNICACIONES DE ÚLTIMA GENERACION PARA LA UGPP

**INFORMACIÓN GENERAL DEL PROYECTO**

<b>Horizonte</b>	2010 - 2019	<b>Clasificación Plan Nacional del Desarrollo - Prosperidad para Todos (2010-2014)</b>	
<b>Sector</b>	HACIENDA	<b>Pilar</b>	5 - Soportes transversales de la prosperidad democrática
<b>Entidad Responsable</b>	131401-UGPP - Unidad de Gestión Pensional y Parafiscales	<b>Objetivo</b>	51 - Buen gobierno, lucha contra la corrupción y participación ciudadana
<b>Programa</b>	0520-ADMINISTRACIÓN, ATENCIÓN, CONTROL Y ORGANIZACIÓN INSTITUCIONAL PARA LA ADMINISTRACIÓN DEL ESTADO.	<b>Estrategia</b>	511 - Buen gobierno
<b>SubPrograma</b>	1000-INTERSUBSECTORIAL GOBIERNO	<b>Programa</b>	51103 - Información pública

**ESTADO DE LA FICHA**

<b>Estado</b>	Registrado Actualizado
<b>Usuario Formador</b>	RODRIGUEZ VEGA GERMAN
<b>Fecha Última Modificación</b>	2015-11-06 11:11:22
<b>Solicitud de Formulación</b>	135714 - Sin trámites presupuestales
<b>Vigencia Seleccionada</b>	2015
<b>Fecha Creación del Turno</b>	N/A
<b>Turno de trámite</b>	N/A

**IMAGEN DEL PROYECTO**

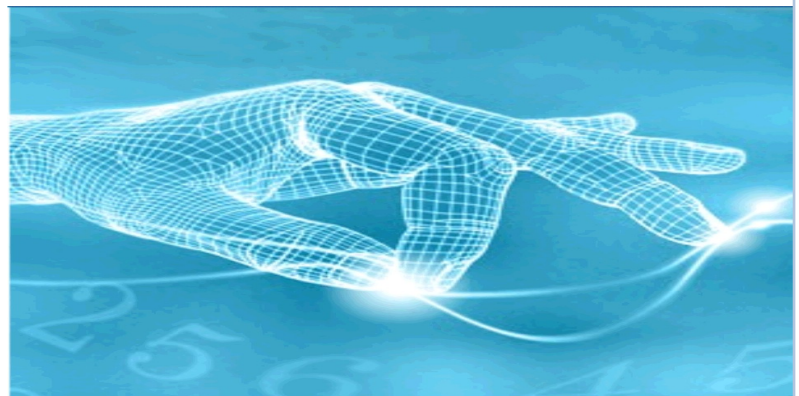

**INFORMACIÓN BÁSICA**

**Objetivo**

DOTAR A LA UGPP DE LA INFRAESTRUCTURA TECNOLÓGICA NECESARIA PARA UN NORMAL DESEMPEÑO DE SUS FUNCIONES.

**Problema**

Dificultad para administrar eficazmente la información con que cuenta la UGPP en los temas misionales (pensiones, parafiscales, atención al ciudadano y jurídico) y de soporte. En pensiones, la Entidad recibió 295.458 beneficiarios de pensiones a 31 de diciembre de 2014 (20 entidades). El proceso de parafiscales demanda procesamiento de gran cantidad de información (ver documento anexo).

**FICHA EBI**  
**SISTEMA UNIFICADO DE INVERSIONES Y FINANZAS PUBLICAS - SUIFP**



**DNP** Departamento Nacional de Planeación

**Código Bpin:** 0094001140000

**Nombre del Proyecto:** DOTACION DE LA INFRAESTRUCTURA TECNOLÓGICA EN INFORMÁTICA Y COMUNICACIONES DE ÚLTIMA GENERACION PARA LA UGPP

**Descripción**

La Unidad Administrativa Especial de Gestión Pensional y Contribuciones Parafiscales de la Protección Social – UGPP se creó con Ley 1151/2007 adscrita al Ministerio de Hacienda y Crédito Público MHCP para atender dos asuntos importantes en lo relacionado con la Seguridad Social: los problemas de dirección y coordinación que se evidencian en la toma de decisiones administrativas sobre reconocimiento de derechos pensionales del régimen de prima media del orden nacional, y dificultades en la determinación y cobro de las obligaciones que hacen parte de las contribuciones parafiscales del Sistema de la Protección Social –SPS (pensión, salud, riesgos profesionales, SENA, ICBF, subsidio familiar). En el 2011, el MHCP traslada el funcionamiento del RUA a la UGPP, para fortalecer su misión, para lo que se necesita mayor control sobre la información disponible para la determinación y cobro de las contribuciones Parafiscales. También se definió la estrategia de tecnologías de la información con requerimientos detallados en el presente proyecto, para el fortalecimiento institucional de la UGPP basado en los sistemas de información y de comunicaciones, actividades de control y fiscalización de aportes parafiscales y gestión de pensiones asociadas con la entidad. Se resalta que las fuentes de información que almacena la UGPP contienen información de aportantes, cotizantes, afiliados y morosos que se encuentran en proceso de fiscalización abierto por la UGPP. La UGPP procesa información de las administradoras de Salud, Pensión, Riesgos y Cajas de Compensación Familiar para cuantificar una cartera presunta del SPS de alrededor 8,7 billones con corte a febrero de 2014, gestionar alrededor de 2.835 denuncias durante el 2013, hacerle seguimiento a aportantes beneficiarios de la Ley 1429 de 2010, e informarle a alrededor de 700.000 cotizantes del SPS, sobre descuentos y aportes que realiza su empleador en el mes de octubre de 2013, entre otros. El proyecto contempla las siguientes fases: - Fase I (2010): inicio a la puesta en marcha de la UGPP, se dota a la UGPP con elementos esenciales y prioritarios para su operación. Esta fase inicio a finales del año 2010. - Fase II (2011): inicio de la integración de los múltiples sistemas de información tanto internos (UGPP) como externos (ej. ICBF, SENA, entre otros) y se provee a la Unidad de las capacidades de integrar y analizar la información tanto para el tema de parafiscales como de pensiones. Se adquieren las principales herramientas para la integración de procesos y servicios tecnológicos. - Fase III (2012): consolidación de la integración y de capacidades organizacionales potenciadas a través de la tecnología, dotación de tecnologías de la información satisface en un 100% todos los procesos de la Unidad, los cuales estarán funcionando en su total capacidad. - Fase IV (2013): finaliza la etapa de estabilización de las tecnologías adquiridas en la fase anterior y se empieza la optimización y mejoras de los procesos tecnológicos, solucionando inconvenientes encontrados en la fase anterior e identificando puntos de mejora. - Fase V (2014): mantenimiento y maduración de las tecnologías adquiridas (actualizaciones), operación continua y mejoramiento continuo. - Fase VI (2015-2016-2017-2019): mantenimiento y operación continua con mejoras y optimizaciones a partir de la generación de un Sistema de Información Integrado de Parafiscales que integre bases de datos con que cuenta la UGPP y bases de datos adicionales para ampliar la capacidad de detección de evasión de obligaciones parafiscales. Se fortalecen los servicios tecnológicos asociados a las operaciones misionales y de soporte de la Entidad, junto con los sistemas de información core de negocio (pensiones, atención al ciudadano, jurídico). Se busca consolidar un repositorio de datos del SPS, con niveles de seguridad, genere alertas de inconsistencias en la calidad de la información. Esta transformación será utilizada como insumo de los modelos de identificación, valoración y selección de aportantes para cada tipo de tratamiento de fiscalización dentro del modelo operativo definido en la Unidad. El modelo operativo contempla las fases de tratamiento persuasivo, personalizado, fiscalización, recursos y cobranzas de obligaciones. El estado de cuenta permite visualizar los tramites de afiliación, pago, novedades, algún tipo de tratamiento por parte de la UGPP, si se ha detectado o no evasión, si tiene o no deudas con el sistema y si está siendo o no objeto de algún tipo de tratamiento de cobro. Al ingresar este componente, la población beneficiaria se incrementa en unos 2.100.000 que es el promedio de aportantes mensual en el país, quedando 2.101.096 en cada año, hasta el año 2019. Ver documento anexo con detalle de descripción.

**BENEFICIARIOS Y LOCALIZACIÓN**

**Beneficiarios por Año**

Tipo	Vigencia	Cantidad
Personas	2010	405
	2011	153
	2012	1,096
	2013	1,096
	2014	1,096
	2015	2,101,096
	2016	2,101,096
	2017	2,101,096
	2018	2,101,096
	2019	2,101,096

**Localización**

Región	Departamento	Municipio	Localización Especifica
BOGOTÁ D.C.	BOGOTA		

**CRONOGRAMA Y ACTIVIDADES**

Formato antes de Cadena de Valor

**FICHA EBI**  
**SISTEMA UNIFICADO DE INVERSIONES Y FINANZAS PUBLICAS - SUIFP**



**DNP** Departamento  
 Nacional  
 de Planeación

**Código Bpin:** 0094001140000

**Nombre del Proyecto:** DOTACION DE LA INFRAESTRUCTURA TECNOLÓGICA EN INFORMÁTICA Y COMUNICACIONES DE ÚLTIMA GENERACIÓN PARA LA UGPP

Etapa	Componente	Actividad	Desde	Hasta	Ruta Crítica
Inversión	Adquisición de Bienes y Servicios	ELEMENTOS DE APLICACIONES/SOFTWARE: LICENCIAMIENTO DE PLATAFORMA TECNOLÓGICA.	2010-Sep-06	2014-Dec-28	S
		PRESTACION DE SERVICIOS DE INFRAESTRUCTURA TECNOLÓGICA.	2010-Sep-06	2015-Dec-28	S
		ADQUISICIÓN SERVIDORES REDES COMUNICACIONES Y EQUIPOS INFORMÁTICOS. ELEMENTOS HARDWARE.	2010-Jan-03	2014-Dec-30	S
		SERV-INTEGRACIÓN DEL SISTEMA REGISTRO UNICO DE APORTANTES - RUA	2012-Jan-02	2016-Dec-30	S
		SERV-ADMINISTRACIÓN DEL SISTEMA REGISTRO UNICO DE APORTANTES - RUA	2012-Jan-02	2016-Dec-30	S
		SERV-AUTOMATIZACIÓN PROCESOS	2012-Jan-30	2012-Jan-30	N
		SERV-CONSULTORIA PARA AJUSTES, MEJORAS Y NUEVAS FUNCIONALIDADES SERV-CONSULTORIA, INTERVENTORIA Y OTROS SISTEMA DE INFRAESTRUCTURA	2012-Jan-30	2016-Dec-30	N
		SERV-SERVICIO DE SEGURIDAD DE ACCESO Y DE INFORMACIÓN	2012-Jan-30	2014-Dec-31	N
		SERV-INFRAES-SERVICIO VIRTUALIZACIÓN DE ESCRITORIOS	2012-Jan-30	2014-Dec-31	N
		SERV-FABRICA DE SOTWARE (HORAS DE DESARROLLO)	2012-Jan-30	2014-Dec-31	N
		SERV-CAPACITACIÓN TECNOLÓGICA	2012-Jan-30	2013-Dec-31	N
		INFRAES-ASEGURAMIENTO SISTEMAS DE INFRAESTRUCTURA	2012-Jan-30	2014-Dec-31	N
		SISINFO-ADMINISTRACIÓN ENTIDADES SEGURIDAD INFORMACIÓN - PLAN RECUPERACIÓN ANTE DESASTRES)	2012-Jan-30	2014-Dec-31	N
		SISINFO-SISTEMAS DE PETICIONES, QUEJAS Y RECLAMOS	2012-Jan-30	2014-Dec-31	N
		SISINFO-LICENCIAMIENTO BASES DE DATOS MISIONALES	2012-Jan-30	2014-Dec-31	N
		SISINFO-ADQUISICIÓN LICENCIAS ADICIONALES ADMINISTRADOR PROCESOS DE NEGOCIO (BPM), BUS DE SERVICIOS EMPRESARIALES (ESB)	2012-Jan-30	2014-Dec-31	N
		SISINFO-ADQUISICIÓN LICENCIAS ADICIONALES ADMINISTRADOR CONTENIDOS EMPRESARIALES (ECM)	2012-Jan-30	2014-Dec-31	N
		SISINFO-GESTIÓN PORTAL CORPORATIVO WEB (INTERNET, PORTAL)	2012-Jan-30	2014-Dec-31	N
		SISINFO-FORTALECIMIENTO DEL BSC CON NUEVOS MODULOS DE RIESGO Y CALIDAD	2012-Jan-30	2014-Dec-31	N
		SISINFO-FORTALECIMIENTO GESTIÓN CYZA	2012-Jan-30	2014-Dec-31	N
		SISINFO-SISTEMA DE GESTIÓN TECNOLÓGICA (ITIL - ITAM)	2012-Jan-30	2014-Dec-31	N
		AMPLIACIÓN VTL	2013-Aug-02	2013-Dec-31	N
		GESTIÓN SERVICIO CIUDADANO	2013-Aug-02	2013-Dec-30	N
		IMPLEMENTACIÓN DE LA AUTOMATIZACIÓN DE LOS PROCESOS DE LA DIRECCIÓN DE PARAFISCALES DE LA UGPP, SOBRE LA PLATAFORMA BPM	2013-Nov-20	2014-Jul-30	N
AJUSTE PILOTO Y PASO A PRODUCCIÓN DE LA AUTOMATIZACIÓN DE LOS PROCESOS DE LA DIRECCIÓN DE PARAFISCALES DE LA UGPP, SOBRE LA PLATAFORMA BPM	2013-Nov-20	2014-Jul-30	N		
ESTABILIZACIÓN DE LOS PROCESOS DE LA DIRECCIÓN DE PARAFISCALES DE LA UGPP, SOBRE LA PLATAFORMA BPM	2013-Nov-20	2014-Jul-30	N		

CADENA DE VALOR

**FICHA EBI**  
**SISTEMA UNIFICADO DE INVERSIONES Y FINANZAS PUBLICAS - SUIFP**



**DNP** Departamento Nacional de Planeación

**Código Bpin:** 0094001140000  
**Nombre del Proyecto:** DOTACION DE LA INFRAESTRUCTURA TECNOLÓGICA EN INFORMÁTICA Y COMUNICACIONES DE ÚLTIMA GENERACION PARA LA UGPP

**Objetivo Específico:** Fortalecer los servicios tecnológicos que apoyan la gestión de la entidad.

Productos	Actividad	Ruta Crítica	Fecha Inicial	Fecha Final
Procesos de Parafiscales Unidad: Número Meta Total: 1.00	AJUSTE PILOTO Y PASO A PRODUCCIÓN DE LA AUTOMATIZACIÓN DE LOS PROCESOS DE LA DIRECCIÓN DE PARAFISCALES Etapa: Inversión	N	2013-Dec-02	2015-Aug-31
	ESTABILIZACIÓN DE LOS PROCESOS DE LA DIRECCIÓN DE PARAFISCALES Etapa: Inversión	N	2013-Dec-02	2015-Aug-31
	IMPLEMENTACIÓN DE LA AUTOMATIZACIÓN DE LOS PROCESOS DE LA DIRECCIÓN DE PARAFISCALES Etapa: Inversión	S	2013-Dec-02	2015-Aug-31
Servicios tecnológicos de interconexión de la UGPP Unidad: Porcentaje Meta Total: 100.00	Adquirir y/o actualizar licencias Etapa: Inversión	N	2014-Jan-02	2019-Dec-31
	Establecer y Adoptar los materiales necesarios para prestación de los servicios tecnológicos Etapa: Inversión	N	2015-Jan-02	2019-Dec-31
	Fortalecer y actualizar el proceso de BPM y ESB Etapa: Inversión	N	2014-Jan-02	2017-Dec-31
	Fortalecer y actualizar el servicios de Mesa de Ayuda Etapa: Inversión	N	2014-Jan-02	2019-Dec-31
	Fortalecer y actualizar el servicios del ECM Etapa: Inversión	N	2014-Jan-02	2019-Dec-31

**Objetivo Específico:** Fortalecer los sistemas de información para garantizar la operación de las áreas misionales de la entidad

Productos	Actividad	Ruta Crítica	Fecha Inicial	Fecha Final
Sistemas de información Unidad: Número Meta Total: 12.00	Administrar el Registro Único de Aportantes - RUA Etapa: Inversión	S	2014-Jan-02	2019-Dec-31
	Desarrollar el componente del Sistema de Cobros Etapa: Inversión	N	2014-Jan-02	2014-Dec-31
	Desarrollar y fortalecer los Sistemas de Información del core negocio Etapa: Inversión	S	2014-Jan-02	2019-Dec-31
	Implementar nuevo modelo integrado de parafiscales desde la redefinición de RUA Etapa: Inversión	N	2014-Sep-30	2019-Dec-31

**Objetivo Específico:** Implementar modelo de Gestión para la automatización de controles de flujos de procesos organizacionales y seguridad de la información.

Productos	Actividad	Ruta Crítica	Fecha Inicial	Fecha Final
Modelo de seguridad de la información de la UGPP Unidad: Número Meta Total: 1.00	Definir el esquema de seguridad de la Información y Gestión de identidades Etapa: Inversión	N	2014-Jan-02	2019-Dec-31
	Desarrollar el esquema de gestión del Portal Corporativos Web (Intranet, Portal e Internet) Etapa: Inversión	S	2014-Jan-02	2014-Dec-30
	Realizar monitoreo Etapa: Inversión	N	2016-Jan-01	2017-Dec-31

**FICHA EBI**  
**SISTEMA UNIFICADO DE INVERSIONES Y FINANZAS PUBLICAS - SUIFP**



**DNP** Departamento  
 Nacional  
 de Planeación

**Código Bpin:** 0094001140000

**Nombre del Proyecto:** DOTACION DE LA INFRAESTRUCTURA TECNOLÓGICA EN INFORMÁTICA Y COMUNICACIONES DE ÚLTIMA GENERACIÓN PARA LA UGPP

**ESQUEMA FINANCIERO EN PESOS CORRIENTES**

**Recursos por Fuentes de Financiación en la Vigencia 2015**

Tipo Entidad	Entidad	Tipo Recurso	Valor Solicitado	Valor Vigente
Entidades Presupuesto Nacional - PGN	131401-UGPP - Unidad de Gestión Pensional y Parafiscales	Nación	6,000,000,000.00	8,580,000,000.00

**Resumen Financiero PGN**

Vigencia	Recursos Solicitados			Recursos Asignados* (Fuente de información del SIIF)	
	Recursos Solicitados	Otros Recursos	Total	Indicativo	Vigente
2010	6,374,900,000.00	0.00	6,374,900,000.00	6,000,000,000.00	6,000,000,000.00
2011	6,000,000,000.00	0.00	6,000,000,000.00	4,500,000,000.00	4,500,000,000.00
2012	12,250,240,000.00	0.00	12,250,240,000.00	12,250,000,000.00	12,250,000,000.00
2013	6,000,000,000.00	0.00	6,000,000,000.00	6,000,000,000.00	6,000,000,000.00
2014	6,000,000,000.00	0.00	6,000,000,000.00	6,950,000,000.00	6,950,000,000.00
2015	6,000,000,000.00	0.00	6,000,000,000.00	8,580,000,000.00	8,580,000,000.00
2016	10,793,000,000.00	0.00	10,793,000,000.00	0.00	0.00
2017	10,834,000,000.00	0.00	10,834,000,000.00	0.00	0.00
2018	9,786,000,000.00	0.00	9,786,000,000.00	0.00	0.00
2019	6,834,000,000.00	0.00	6,834,000,000.00	0.00	0.00

\*Fuente de información del SIIF - Sistema Integrado de Información Financiera de MinHacienda

**Detalle de Costos en Pesos Corrientes 2015**

**Objetivo:** Fortalecer los sistemas de información para garantizar la operación de las áreas misionales de la entidad

Productos	Actividad	Solicitado	Indicativo	Vigente
Sistemas de información Unidad: Número Meta Horizonte: 12.00	Administrar el Registro Único de Aportantes - RUA	0.00	1,172,480,742.00	1,389,065,760.00
	Desarrollar y fortalecer los Sistemas de Información del core negocio	2,500,000,000.00	3,650,600,000.00	3,421,024,610.00
	Desarrollar el componente del Sistema de Cobros	0.00	0.00	0.00
	Implementar nuevo modelo integrado de parafiscales desde la redefinición de RUA	0.00	0.00	0.00
	<b>Total</b>		<b>2,500,000,000.00</b>	<b>4,823,080,742.00</b>

**Objetivo:** Fortalecer los servicios tecnológicos que apoyan la gestión de la entidad.

**FICHA EBI**  
**SISTEMA UNIFICADO DE INVERSIONES Y FINANZAS PUBLICAS - SUIFP**



**DNP** Departamento Nacional de Planeación

**Código Bpin:** 0094001140000

**Nombre del Proyecto:** DOTACION DE LA INFRAESTRUCTURA TECNOLÓGICA EN INFORMÁTICA Y COMUNICACIONES DE ÚLTIMA GENERACION PARA LA UGPP

Productos	Actividad	Solicitado	Indicativo	Vigente
Procesos de Parafiscales <b>Unidad:</b> Número <b>Meta Horizonte:</b> 1.00	AJUSTE PILOTO Y PASO A PRODUCCIÓN DE LA AUTOMATIZACIÓN DE LOS PROCESOS DE LA DIRECCIÓN DE PARAFISCALES	0.00	0.00	0.00
	IMPLEMENTACIÓN DE LA AUTOMATIZACIÓN DE LOS PROCESOS DE LA DIRECCIÓN DE PARAFISCALES	0.00	0.00	0.00
	ESTABILIZACIÓN DE LOS PROCESOS DE LA DIRECCIÓN DE PARAFISCALES	0.00	0.00	0.00
	<b>Total</b>	<b>0.00</b>	<b>0.00</b>	<b>0.00</b>
Servicios tecnológicos de interconexión de la UGPP <b>Unidad:</b> Porcentaje <b>Meta Horizonte:</b> 100.00	Fortalecer y actualizar el proceso de BPM y ESB	0.00	263,200,000.00	263,250,400.00
	Fortalecer y actualizar el servicios de Mesa de Ayuda	0.00	104,000,000.00	81,032,960.00
	Fortalecer y actualizar el servicios del ECM	0.00	373,000,000.00	350,000,000.00
	Establecer y Adoptar los materiales necesarios para prestación de los servicios tecnológicos	1,250,000,000.00	325,000,000.00	418,289,313.00
	Adquirir y/o actualizar licencias	0.00	2,473,919,258.00	2,439,695,957.00
	<b>Total</b>	<b>1,250,000,000.00</b>	<b>3,539,119,258.00</b>	<b>3,552,268,630.00</b>

**Objetivo:** Implementar modelo de Gestión para la automatización de controles de flujos de procesos organizacionales y seguridad de la información.

Productos	Actividad	Solicitado	Indicativo	Vigente
Modelo de seguridad de la información de la UGPP <b>Unidad:</b> Número <b>Meta Horizonte:</b> 1.00	Definir el esquema de seguridad de la Información y Gestión de identidades	400,000,000.00	217,800,000.00	217,641,000.00
	<b>Total</b>	<b>400,000,000.00</b>	<b>217,800,000.00</b>	<b>217,641,000.00</b>

**VIGENCIAS FUTURAS ACUMULADAS**

**Totales Acumulados por Componentes**

Vigencia	Valor
2010	2,207,691,848.00
2011	4,500,000,000.00
2012	3,277,780,191.00
2013	4,223,732,575.00
2014	1,000,000,000.00

**Totales acumulados por Cadena de Valor**

Vigencia	Valor Comprometido	Valor Utilizado
2014	2,402,294,080.00	2,402,294,080.00
2015	4,858,231,113.00	1,597,417,446.00
2016	5,656,228,034.00	3,990,051,131.00
2017	3,532,320,228.00	2,322,702,390.00

**FICHA EBI**  
**SISTEMA UNIFICADO DE INVERSIONES Y FINANZAS PUBLICAS - SUIFP**



**DNP** Departamento  
 Nacional  
 de Planeación

**Código Bpin:**

0094001140000

**Nombre del Proyecto:**

DOTACION DE LA INFRAESTRUCTURA TECNOLÓGICA EN INFORMÁTICA Y COMUNICACIONES DE ÚLTIMA GENERACIÓN PARA LA UGPP

**Viencias Futuras Acumuladas por Componente Actividad**

Etapa	Componente	Actividad	Vigencia	Monto
Inversión	Adquisición de Bienes y Servicios	SISINFO-ADMINISTRACIÓN ENTIDADES SEGURIDAD INFORMACIÓN - PLAN RECUPERACIÓN ANTE DESASTRES)	2013	0.00
		ADMINISTRACIÓN DEL SISTEMA REGISTRO UNICO DE APORTANTES - RUA	2012	1,092,000,000.00
		ADMINISTRACIÓN DEL SISTEMA REGISTRO UNICO DE APORTANTES - RUA	2013	1,092,000,000.00
		ADMINISTRACIÓN DEL SISTEMA REGISTRO UNICO DE APORTANTES - RUA	2014	637,000,000.00
		ADQUISICIÓN SERVIDORES REDES COMUNICACIONES Y EQUIPOS INFORMATICOS. ELEMENTOS HARDWARE.	2010	292,246,300.00
		ADQUISICIÓN SERVIDORES REDES COMUNICACIONES Y EQUIPOS INFORMATICOS. ELEMENTOS HARDWARE.	2011	292,246,300.00
		ADQUISICIÓN SERVIDORES REDES COMUNICACIONES Y EQUIPOS INFORMATICOS. ELEMENTOS HARDWARE.	2012	0.00
		ADQUISICIÓN SERVIDORES REDES COMUNICACIONES Y EQUIPOS INFORMATICOS. ELEMENTOS HARDWARE.	2013	0.00
		ADQUISICIÓN SERVIDORES REDES COMUNICACIONES Y EQUIPOS INFORMATICOS. ELEMENTOS HARDWARE.	2013	0.00
		ADQUISICIÓN SERVIDORES REDES COMUNICACIONES Y EQUIPOS INFORMATICOS. ELEMENTOS HARDWARE.	2014	0.00
		AMPLIACIÓN VTL	2013	0.00
		ELEMENTOS DE APLICACIONES/SOFTWARE: LICENCIAMIENTO DE PLATAFORMA TECNOLÓGICA.	2010	1,413,503,800.00
		ELEMENTOS DE APLICACIONES/SOFTWARE: LICENCIAMIENTO DE PLATAFORMA TECNOLÓGICA.	2011	2,822,842,200.00
		ELEMENTOS DE APLICACIONES/SOFTWARE: LICENCIAMIENTO DE PLATAFORMA TECNOLÓGICA.	2012	0.00
		ELEMENTOS DE APLICACIONES/SOFTWARE: LICENCIAMIENTO DE PLATAFORMA TECNOLÓGICA.	2013	0.00
		ELEMENTOS DE APLICACIONES/SOFTWARE: LICENCIAMIENTO DE PLATAFORMA TECNOLÓGICA.	2014	0.00
		GESTIÓN SERVICIO CIUDADANO	2013	0.00
		INFRAES-ASEGURAMIENTO SISTEMAS DE INFRAESTRUCTURA	2013	0.00
		INTEGRACIÓN DEL SISTEMA REGISTRO UNICO DE APORTANTES - RUA	2012	408,000,000.00
		INTEGRACIÓN DEL SISTEMA REGISTRO UNICO DE APORTANTES - RUA	2013	408,000,000.00
		INTEGRACIÓN DEL SISTEMA REGISTRO UNICO DE APORTANTES - RUA	2014	363,000,000.00
		PRESTACION DE SERVICIOS DE INFRAESTRUCTURA TECNOLÓGICA.	2010	501,941,748.00
		PRESTACION DE SERVICIOS DE INFRAESTRUCTURA TECNOLÓGICA.	2011	1,384,911,500.00
		PRESTACION DE SERVICIOS DE INFRAESTRUCTURA TECNOLÓGICA.	2012	0.00

## FICHA EBI

## SISTEMA UNIFICADO DE INVERSIONES Y FINANZAS PUBLICAS - SUIFP



**DNP** Departamento  
Nacional  
de Planeación

Código Bpin:

0094001140000

Nombre del Proyecto:

DOTACION DE LA INFRAESTRUCTURA TECNOLÓGICA EN INFORMÁTICA Y COMUNICACIONES DE ÚLTIMA GENERACIÓN PARA LA UGPP

Inversión	Adquisición de Bienes y Servicios	PRESTACION DE SERVICIOS DE INFRAESTRUCTURA TECNOLÓGICA.	2013	0.00
		PRESTACION DE SERVICIOS DE INFRAESTRUCTURA TECNOLÓGICA.	2014	0.00
		SERV-ADMINISTRACIÓN DEL SISTEMA REGISTRO UNICO DE APORTANTES - RUA	2013	0.00
		SERV-CONSULTORIA PARA AJUSTES, MEJORAS Y NUEVAS FUNCIONALIDADES SERV-CONSULTORIA, INTERVENTORIA Y OTROS SISTEMA DE INFRAESTRUCTURA	2013	51,243,000.00
		SERV-FABRICA DE SOTWARE (HORAS DE DESARROLLO)	2012	0.00
		SERV-FABRICA DE SOTWARE (HORAS DE DESARROLLO)	2013	0.00
		SERV-FABRICA DE SOTWARE (HORAS DE DESARROLLO)	2013	0.00
		SERV-INFRAES-SERVICIO VIRTUALIZACIÓN DE ESCRITORIOS	2012	1,600,000,000.00
		SERV-INFRAES-SERVICIO VIRTUALIZACIÓN DE ESCRITORIOS	2013	657,647,407.00
		SERV-INTEGRACIÓN DEL SISTEMA REGISTRO UNICO DE APORTANTES - RUA	2013	0.00
		SISINFO-ADQUISICIÓN LICENCIAS ADICIONALES ADMINISTRADOR PROCESOS DE NEGOCIO (BPM), BUS DE SERVICIOS EMPRESARIALES (ESB)	2012	177,780,191.00
		SISINFO-ADQUISICIÓN LICENCIAS ADICIONALES ADMINISTRADOR PROCESOS DE NEGOCIO (BPM), BUS DE SERVICIOS EMPRESARIALES (ESB)	2013	1,007,421,084.00
		SISINFO-ADQUISICIÓN LICENCIAS ADICIONALES ADMINISTRADOR PROCESOS DE NEGOCIO (BPM), BUS DE SERVICIOS EMPRESARIALES (ESB)	2013	1,007,421,084.00
		SISINFO-FORTALECIMIENTO GESTIÓN CYZA	2013	0.00
		SISINFO-GESTIÓN PORTAL CORPORATIVO WEB (INTERNET, PORTAL)	2012	0.00
		SISINFO-GESTIÓN PORTAL CORPORATIVO WEB (INTERNET, PORTAL)	2013	0.00
		SISINFO-SISTEMA DE GESTIÓN TECNOLÓGICA (ITIL - ITAM)	2012	0.00
		SISINFO-SISTEMA DE GESTIÓN TECNOLÓGICA (ITIL - ITAM)	2013	0.00

## Vigencias Futuras Acumuladas para Cadena de Valor

**Objetivo Específico:** Fortalecer los servicios tecnológicos que apoyan la gestión de la entidad.



## FICHA EBI

## SISTEMA UNIFICADO DE INVERSIONES Y FINANZAS PUBLICAS - SUIFP



**DNP** Departamento  
Nacional  
de Planeación

**Código Bpin:** 0094001140000

**Nombre del Proyecto:** DOTACION DE LA INFRAESTRUCTURA TECNOLÓGICA EN INFORMÁTICA Y COMUNICACIONES DE ÚLTIMA GENERACIÓN PARA LA UGPP

Producto	Actividad	Vigencia	Valor Comprometido	Valor Utilizado
Procesos de Parafiscales	AJUSTE PILOTO Y PASO A PRODUCCIÓN DE LA AUTOMATIZACIÓN DE LOS PROCESOS DE LA DIRECCIÓN DE PARAFISCALES <b>Etapas:</b> Inversión <b>Fecha Inicial:</b> 2013-Dec-02 <b>Fecha Final:</b> 2015-Aug-31	2014	266,658,750.00	266,658,750.00
	ESTABILIZACIÓN DE LOS PROCESOS DE LA DIRECCIÓN DE PARAFISCALES <b>Etapas:</b> Inversión <b>Fecha Inicial:</b> 2013-Dec-02 <b>Fecha Final:</b> 2015-Aug-31	2014	59,257,500.00	59,257,500.00
	IMPLEMENTACIÓN DE LA AUTOMATIZACIÓN DE LOS PROCESOS DE LA DIRECCIÓN DE PARAFISCALES <b>Etapas:</b> Inversión <b>Fecha Inicial:</b> 2013-Dec-02 <b>Fecha Final:</b> 2015-Aug-31	2014	96,441,581.00	96,441,581.00
Servicios tecnológicos de interconexión de la UGPP	Adquirir y/o actualizar licencias <b>Etapas:</b> Inversión <b>Fecha Inicial:</b> 2014-Jan-02 <b>Fecha Final:</b> 2019-Dec-31	2015	423,521,855.00	423,521,855.00
		2016	1,237,938,080.00	1,237,938,080.00

**Objetivo Específico:** Fortalecer los sistemas de información para garantizar la operación de las áreas misionales de la entidad

Producto	Actividad	Vigencia	Valor Comprometido	Valor Utilizado
Sistemas de información	Administrar el Registro Único de Aportantes - RUA <b>Etapas:</b> Inversión <b>Fecha Inicial:</b> 2014-Jan-02 <b>Fecha Final:</b> 2019-Dec-31	2014	1,382,347,713.00	1,382,347,713.00
		2015	1,138,967,438.00	171,607,702.00
		2016	2,302,663,344.00	1,151,331,672.00
		2017	2,419,235,676.00	1,209,617,838.00
	Desarrollar y fortalecer los Sistemas de Información del core negocio <b>Etapas:</b> Inversión <b>Fecha Inicial:</b> 2014-Jan-02 <b>Fecha Final:</b> 2019-Dec-31	2014	597,588,536.00	597,588,536.00
		2015	3,295,741,820.00	1,002,287,889.00
		2016	2,115,626,610.00	1,600,781,379.00
		2017	1,113,084,552.00	1,113,084,552.00

Regionalización de Recursos en la Vigencia 2015

**FICHA EBI**  
**SISTEMA UNIFICADO DE INVERSIONES Y FINANZAS PUBLICAS - SUIFP**



**DNP** Departamento Nacional de Planeación

**Código Bpin:** 0094001140000

**Nombre del Proyecto:** DOTACION DE LA INFRAESTRUCTURA TECNOLÓGICA EN INFORMÁTICA Y COMUNICACIONES DE ÚLTIMA GENERACION PARA LA UGPP

Departamento	Solicitado			Indicativo			Vigente		
	Nación	Propios	Otras Fuentes	Nación	Propios	Otras Fuentes	Nación	Propios	Otras Fuentes
NO REGIONALIZABLE	6,000,000,000.00	0.00	0.00	8,580,000,000.00	0.00	0.00	8,580,000,000.00	0.00	0.00
<b>Total</b>	<b>6,000,000,000.00</b>	<b>0.00</b>	<b>0.00</b>	<b>8,580,000,000.00</b>	<b>0.00</b>	<b>0.00</b>	<b>8,580,000,000.00</b>	<b>0.00</b>	<b>0.00</b>

**Focalización de Recursos en la Vigencia 2015**

Tipo	Categoría	Valor Solicitado	Valor Indicativo	Valor Vigente
Tecnologías de información y comunicaciones	APLICACIONES / SOFTWARE	1,800,000,000.00	5,986,996,315.00	6,927,683,840.00
	SERVICIOS	4,200,000,000.00	2,593,003,685.00	1,652,316,160.00
	<b>Total</b>	<b>6,000,000,000.00</b>	<b>8,580,000,000.00</b>	<b>8,580,000,000.00</b>

**INDICADORES**

**Ponderación de Indicadores Gestión Vs Productos para la Vigencia: 2015**

	Ponderación
Indicadores de Producto	80.00 %
Indicadores de Gestión	20.00 %
<b>Total</b>	<b>100.00 %</b>

**Indicadores de Gestión - Meta Vigente**

Indicador	Vigencia	Meta Vigente
1000G501 - Respuesta A Requerimientos O Solicitudes <b>Unidad de Medida:</b> Porcentaje	2010	0.00
	2011	100.00
	2012	100.00
	2013	100.00
	2014	100.00
	2015	0.00
	2016	0.00
	2017	0.00
	2018	0.00
1000G502 - Soluciones Informaticas Implementadas <b>Unidad de Medida:</b> Porcentaje	2010	100.00
	2011	100.00
	2012	100.00
	2013	100.00
	2014	100.00
	2015	100.00
	2016	100.00
	2017	100.00
	2018	100.00

**FICHA EBI**  
**SISTEMA UNIFICADO DE INVERSIONES Y FINANZAS PUBLICAS - SUIFP**



**DNP** Departamento  
Nacional  
de Planeación

**Código Bpin:** 0094001140000

**Nombre del Proyecto:** DOTACION DE LA INFRAESTRUCTURA TECNOLÓGICA EN INFORMÁTICA Y COMUNICACIONES DE ÚLTIMA GENERACIÓN PARA LA UGPP

Indicador	Vigencia	Meta Vigente
1000G502 - Soluciones Informaticas Implementadas <b>Unidad de Medida:</b> Porcentaje	2019	100.00

**Indicadores de Producto - Meta Vigente**

Indicador	Vigencia	Meta Vigente
0500P107 - Procesos sistematizados que han sido puestos en producción <b>Unidad de Medida:</b> Número <b>Meta Total:</b> 6.00	2013	0.00
1000P325 - Adquisicion De Software <b>Unidad de Medida:</b> Porcentaje <b>Meta Total:</b> 100.00	2010	51.00
	2011	100.00
	2012	100.00
	2013	100.00
1000P404 - Equipos Operativos Especializados Adquiridos <b>Unidad de Medida:</b> Número <b>Meta Total:</b> 1,096.00	2010	125.00
	2011	210.00
	2012	1,096.00
	2013	1,096.00
1000P504 - Servicios Tecnologicos <b>Unidad de Medida:</b> Porcentaje <b>Meta Total:</b> 100.00	2010	16.00
	2011	75.00
	2012	4.00
	2013	3.00
1000P752 - Efectividad en la detección de aportantes con incumplimiento en sus obligaciones a las contribuciones parafiscales <b>Unidad de Medida:</b> Porcentaje <b>Meta Total:</b> 100.00	2011	0.00
	2012	85.00
	2013	87.00

**Indicadores de Producto Cadena de Valor - Meta Vigente**

**Objetivo Especifico:** Fortalecer los servicios tecnologicos que apoyan la gestion de la entidad.

**FICHA EBI**  
**SISTEMA UNIFICADO DE INVERSIONES Y FINANZAS PUBLICAS - SUIFP**



**DNP** Departamento  
 Nacional  
 de Planeación

**Código Bpin:** 0094001140000

**Nombre del Proyecto:** DOTACION DE LA INFRAESTRUCTURA TECNOLÓGICA EN INFORMÁTICA Y COMUNICACIONES DE ÚLTIMA GENERACION PARA LA UGPP

Producto	Indicador	Vigencia	Meta
Procesos de Parafiscales	-1 - Procesos de Parafiscales Implementados automatizados y en producción <b>Tipo indicador:</b> Indicador Automático <b>Unidad de Medida:</b> Número <b>Meta Total:</b> 1.00	2014	0.00
		2015	1.00
		2016	0.00
		2017	0.00
		2018	0.00
		2019	0.00
Servicios tecnológicos de interconexión de la UGPP	-1 - Servicios tecnológicos de interconexión de la UGPP Actualizados <b>Tipo indicador:</b> Indicador Automático <b>Unidad de Medida:</b> Porcentaje <b>Meta Total:</b> 100.00	2014	100.00
		2015	100.00
		2016	100.00
		2017	100.00
		2018	100.00
		2019	100.00

**Objetivo Específico:** Fortalecer los sistemas de información para garantizar la operación de las áreas misionales de la entidad

Producto	Indicador	Vigencia	Meta
Sistemas de información	-1 - Sistemas de información Actualizados <b>Tipo indicador:</b> Indicador Automático <b>Unidad de Medida:</b> Número <b>Meta Total:</b> 12.00	2014	3.00
		2015	0.00
		2016	0.00
		2017	4.00
		2018	2.00
		2019	3.00

**Objetivo Específico:** Implementar modelo de Gestión para la automatización de controles de flujos de procesos organizacionales y seguridad de la información.

Producto	Indicador	Vigencia	Meta
Modelo de seguridad de la información de la UGPP	-1 - Modelo de seguridad de la información de la UGPP Implementado <b>Tipo indicador:</b> Indicador Automático <b>Unidad de Medida:</b> Número <b>Meta Total:</b> 1.00	2014	0.00
		2015	0.00
		2016	0.00
		2017	0.00
		2018	0.00
		2019	1.00

**Regionalización de Indicadores de Producto para la Vigencia: 2015**

**POLÍTICAS TRANSVERSALES**

FICHA EBI  
SISTEMA UNIFICADO DE INVERSIONES Y FINANZAS PUBLICAS - SUIFP



**DNP** Departamento  
Nacional  
de Planeación

**Código Bpin:** 0094001140000

**Nombre del Proyecto:** DOTACION DE LA INFRAESTRUCTURA TECNOLÓGICA EN INFORMÁTICA Y COMUNICACIONES DE ÚLTIMA GENERACIÓN PARA LA UGPP

Información de Políticas Transversales para la Vigencia: 2015

Política

Tecnologías de información y comunicaciones

FILTROS DE CALIDAD

Observaciones del Proyecto

Control de Formulación Técnico

**Funcionario** GERMAN VEGA RODRIGUEZ  
**Cargo** PROFESIONAL ESPECIALIZADO  
**Fecha** 2015-Oct-27 15:47:40

**Observación**

Se envía para aprobación de ajuste de los costos de las actividades 2015.

**FICHA EBI**  
**SISTEMA UNIFICADO DE INVERSIONES Y FINANZAS PUBLICAS - SUIFP**



**DNP** Departamento Nacional de Planeación

**Código Bpin:** 0094001140000

**Nombre del Proyecto:** DOTACION DE LA INFRAESTRUCTURA TECNOLOGICA EN INFORMATICA Y COMUNICACIONES DE ULTIMA GENERACION PARA LA UGPP

Pregunta	Descripción	Respuesta	Observación
¿La entidad formuladora es la competente para adelantar este proyecto de inversión?		Si	
¿El proyecto cuenta con el sustento técnico requerido y los soportes correspondientes?	Las actividades, recursos y metas definidos para el proyecto tienen respaldo en estudios y análisis técnicos realizados previamente a los cuales el DNP o un organismo de control pueden acceder en caso de ser necesario.	Si	
En caso de que el proyecto esté asociado a una política transversal, ¿se ha realizado su focalización de recursos?	El proyecto puede estar asociado a diversas políticas transversales, por ejemplo Ciencia, tecnología e innovación (ACTI), Red Unidos, Tecnologías de la información y las telecomunicaciones (TIC), Seguridad Alimentaria, Desplazados, Víctimas Seguridad y convivencia ciudadana entre otros; por lo tanto parte o en su totalidad de los recursos del proyecto pueden estar asignados a las políticas seleccionadas.	N.A	
¿La población beneficiaria ha sido cuantificada, localizada y focalizada de acuerdo con la necesidad o el problema que pretende resolver el proyecto?	La población beneficiaria identificada y caracterizada es coherente con la población afectada por el problema que da origen al proyecto. Es posible que sea un subconjunto de los afectados.	Si	En esta solicitud no se afecta la población previamente identificada y cuantificada.
¿El proyecto cuenta con la Metodología General Ajustada (MGA)?	El proyecto se formuló utilizando la Metodología General Ajustada y es posible acceder a ella como una referencia de la formulación inicial del proyecto.	Si	
<p>°° Sólo para proyectos asociados a la política de atención a población desplazada y víctima por otros hechos °°</p> <p>En la elaboración del proyecto de inversión, ¿Se realizó en esta vigencia el análisis de flexibilización de oferta para la población víctima del desplazamiento forzado y para las víctimas de otros hechos?</p>	<p>¿Que es flexibilización de oferta?</p> <p>Se entiende como flexibilización, el proceso de generar y aplicar reglas que permitan eliminar las barreras que encuentra la población víctima de desplazamiento forzado y víctimas de otros hechos, para acceder, mantenerse y adquirir las condiciones necesarias que permitan alcanzar la superación de su vulnerabilidad y el goce efectivo de sus derechos a través de una atención integral, gradual y secuencial.</p> <p>Sustento legal</p> <p>Lo anterior en cumplimiento de (i) lo ordenado por la Corte Constitucional en el Auto 383 de 2010, mediante el cual se hace seguimiento al cumplimiento de la sentencia T-25 de 2004, que contempla en el numeral tercero de su parte resolutive: "adoptar las medidas necesarias para que la oferta institucional ofrecida por las entidades que hacen parte del SNAIPD, sea flexibilizada en función de las necesidades y prioridades de atención a la población desplazada"; (ii) lo estipulado en el numeral nueve del artículo 161 de la Ley 1448 de 2011; (iii) la Ley 1450 de 2011 en el artículo 180; y (iv) el Decreto 4800 parágrafo 1 del artículo 82.</p> <p>Herramienta</p> <p>Los elementos a ser tenidos en cuenta para la flexibilización de la oferta, se encuentran consignados en la "Cartilla de lineamientos generales para la flexibilización de oferta" disponible en la página web del Departamento Nacional de Planeación - DNP. <a href="http://www.dnp.gov.co">www.dnp.gov.co</a></p>	N.A	
<p>°° Sólo para proyectos asociados a la política de atención a población desplazada y víctima por otros hechos °°</p> <p>¿El proyecto cuenta con la certificación de la regionalización emitida por la Unidad de Atención y Reparación Integral a las Víctimas?</p>		N.A	
¿El objetivo general del proyecto brinda una solución al problema central identificado y describe claramente la situación deseada?	Evalúa la correspondencia entre el problema central-objetivo general	Si	En esta solicitud no se hacen ajustes en la identificación del problema ya planteado.
¿Las actividades planteadas en el proyecto describen un proceso de generación de valor para la obtención de los productos?	Evalúa si por lo menos existen dos actividades por cada producto.	Si	

## FICHA EBI

## SISTEMA UNIFICADO DE INVERSIONES Y FINANZAS PUBLICAS - SUIFP



**DNP** Departamento  
Nacional  
de Planeación

Código Bpin:

0094001140000

Nombre del Proyecto:

DOTACION DE LA INFRAESTRUCTURA TECNOLÓGICA EN INFORMÁTICA Y COMUNICACIONES DE ÚLTIMA GENERACIÓN PARA LA UGPP

¿La información registrada evidencia una relación lógica entre el nombre, el objetivo, los productos y las actividades del proyecto?	La cadena de valor del proyecto está claramente definida, es decir: para cumplir con el objetivo, el proyecto ha establecido los recursos que través de un proceso de transformación (actividades) permiten cumplir con las metas. Con el cumplimiento de las metas se satisface el objetivo; cada meta programada tiene un conjunto de actividades principales lógicamente relacionadas que le precede y los recursos son los necesarios para la realización de las actividades.	Si	En esta solicitud solo se hace ajuste al costo de las actividades.
¿El proyecto cuenta con un cronograma de actividades claramente definido para todo su horizonte?	El proyecto debe contemplar todas las actividades que deben llevarse a cabo en todas las etapas del proyecto (preinversión-inversión y operación)	Si	En esta solicitud solo se hace ajuste al costo de las actividades.
¿El proyecto cuenta con indicadores de producto suficientes para realizar seguimiento a los logros del mismo en todo su horizonte?	Cada producto debe tener programado por lo menos un indicador de producto, siempre y cuando tenga asignados recursos dentro de sus actividades	Si	
¿Los recursos solicitados son el resultado de un costeo claro y soportado de las actividades del proyecto en cada una de sus vigencias?	La definición del monto de recursos solicitados corresponde a un ejercicio juicioso de costeo de actividades y en ningún caso a una cifra global calculada o proyectada sin respaldo técnico.	Si	El ajuste obedece, en parte, a revisiones de los costos por estudios de mercado.
¿Los recursos señalados en las actividades del producto garantizan el cumplimiento de las metas programadas através del indicador del producto del proyecto?	Se refiera a si los recursos solicitados cubren la necesidad programada en flujo de caja del proyecto y si están acorde con la meta que programaron en los indicadores de producto	Si	
¿Dentro de la formulación el proyecto contempla en su horizonte la programación de recursos para sus tres etapas (pre inversión, inversión y operación)?	En la actualización del proyecto, la entidad debe considerar los recursos y fuentes de financiación que requiere en "todas" las etapas del proyecto (preinversión-inversión-operación). (i.e. si se tratara de la construcción de nueva infraestructura administrativa, se deben haber previsto los recursos para cubrir su sostenibilidad una vez termine la etapa de inversión, como por ejemplo su mantenimiento).	N.A	
En caso que el proyecto sea regionalizable ¿se puede visualizar la distribución regional de los recursos y metas de los productos?	La regionalización se refiere a la ubicación geográfica del impacto que tiene la inversión que se va a realizar con el proyecto; puede ser diferente a la localización del mismo.	N.A	
¿El registro del seguimiento del proyecto se encuentra actualizado en el SPI durante la última fecha de corte?	El proyecto debe registrar el avance de su ejecución física, financiera, cronológica y de gestión mensualmente. Por lo tanto, se debe ingresar al Sistema para verificar si el seguimiento del proyecto se encuentra registro dentro de la última fecha de corte y si la información reportada es coherente. Para proyectos nuevos no aplica.	Si	
¿La cadena de valor fue construida bajo los lineamientos metodológicos definidos por el DNP?	Se refiere a si la cadena de valor fue construida bajo los lineamientos de la Guía para la Construcción y Estandarización de la Cadena de Valor"	Si	
¿La estructura de flujo de recursos del proyecto a lo largo de su horizonte de evaluación es consistente con las posibilidades de ejecución y expectativas de asignación bajo los estándares del Marco de Gasto de Mediano Plazo (MGMP) de su entidad?	Los recursos solicitados por el proyecto se enmarcan dentro del presupuesto que se espera se le asigne a la entidad en coherencia con el MGMP.	Si	No se está afectando el total de recursos apropiados para 2015. Tampoco se está solicitando ajuste en el costo de las actividades para las siguientes vigencias.
¿El objetivo del proyecto y los productos esperados están reflejados en los Planes Estratégico y de Acción de la entidad?	Revisa la articulación del proyecto con la estructura estratégica de la entidad	Si	
¿Los recursos que este proyecto esta solicitando para la programación son coherentes con la ejecución y el avance físico registrado en el Sistema de Seguimiento del Proyecto de Inversión (SPI)?	El proyecto se está actualizando de manera coherente, teniendo en cuenta los resultados de la ejecución durante la vigencia actual y en vigencias anteriores. Para proyectos nuevos no aplica.	Si	
¿La obtención de los productos conlleva al cumplimiento de los objetivos específicos para alcanzar el objetivo general?	Evalúa la correspondencia entre el producto y el objetivo específico	Si	

## Entidad Jefe Planeacion

**Funcionario** MAXIMINO SOSSA FAJARDO  
**Cargo** DIRECTOR ESTRATEGIA Y EVALUACIÓN  
**Fecha** 2015-Oct-30 08:45:39

**Observación**

Se envía su revisión solicitud de ajuste costo actividades 2015

**FICHA EBI**  
**SISTEMA UNIFICADO DE INVERSIONES Y FINANZAS PUBLICAS - SUIFP**



**DNP** Departamento Nacional de Planeación

**Código Bpin:** 0094001140000

**Nombre del Proyecto:** DOTACION DE LA INFRAESTRUCTURA TECNOLOGICA EN INFORMATICA Y COMUNICACIONES DE ULTIMA GENERACION PARA LA UGPP

Pregunta	Descripción	Respuesta	Observación
¿La entidad formuladora es la competente para adelantar este proyecto de inversión?		Si	
¿El proyecto cuenta con el sustento técnico requerido y los soportes correspondientes?	Las actividades, recursos y metas definidos para el proyecto tienen respaldo en estudios y análisis técnicos realizados previamente a los cuales el DNP o un organismo de control pueden acceder en caso de ser necesario.	Si	
En caso de que el proyecto esté asociado a una política transversal, ¿se ha realizado su focalización de recursos?	El proyecto puede estar asociado a diversas políticas transversales, por ejemplo Ciencia, tecnología e innovación (ACTI), Red Unidos, Tecnologías de la información y las telecomunicaciones (TIC), Seguridad Alimentaria, Desplazados, Víctimas Seguridad y convivencia ciudadana entre otros; por lo tanto parte o en su totalidad de los recursos del proyecto pueden estar asignados a las políticas seleccionadas.	N.A	
¿La población beneficiaria ha sido cuantificada, localizada y focalizada de acuerdo con la necesidad o el problema que pretende resolver el proyecto?	La población beneficiaria identificada y caracterizada es coherente con la población afectada por el problema que da origen al proyecto. Es posible que sea un subconjunto de los afectados.	Si	En esta solicitud no se afecta la población previamente identificada y cuantificada.
¿El proyecto cuenta con la Metodología General Ajustada (MGA)?	El proyecto se formuló utilizando la Metodología General Ajustada y es posible acceder a ella como una referencia de la formulación inicial del proyecto.	Si	
<p>°° Sólo para proyectos asociados a la política de atención a población desplazada y víctima por otros hechos °°</p> <p>En la elaboración del proyecto de inversión, ¿Se realizó en esta vigencia el análisis de flexibilización de oferta para la población víctima del desplazamiento forzado y para las víctimas de otros hechos?</p>	<p>¿Que es flexibilización de oferta?</p> <p>Se entiende como flexibilización, el proceso de generar y aplicar reglas que permitan eliminar las barreras que encuentra la población víctima de desplazamiento forzado y víctimas de otros hechos, para acceder, mantenerse y adquirir las condiciones necesarias que permitan alcanzar la superación de su vulnerabilidad y el goce efectivo de sus derechos a través de una atención integral, gradual y secuencial.</p> <p>Sustento legal</p> <p>Lo anterior en cumplimiento de (i) lo ordenado por la Corte Constitucional en el Auto 383 de 2010, mediante el cual se hace seguimiento al cumplimiento de la sentencia T-25 de 2004, que contempla en el numeral tercero de su parte resolutive: "adoptar las medidas necesarias para que la oferta institucional ofrecida por las entidades que hacen parte del SNAIPD, sea flexibilizada en función de las necesidades y prioridades de atención a la población desplazada"; (ii) lo estipulado en el numeral nueve del artículo 161 de la Ley 1448 de 2011; (iii) la Ley 1450 de 2011 en el artículo 180; y (iv) el Decreto 4800 parágrafo 1 del artículo 82.</p> <p>Herramienta</p> <p>Los elementos a ser tenidos en cuenta para la flexibilización de la oferta, se encuentran consignados en la "Cartilla de lineamientos generales para la flexibilización de oferta" disponible en la página web del Departamento Nacional de Planeación - DNP. <a href="http://www.dnp.gov.co">www.dnp.gov.co</a></p>	N.A	
<p>°° Sólo para proyectos asociados a la política de atención a población desplazada y víctima por otros hechos °°</p> <p>¿El proyecto cuenta con la certificación de la regionalización emitida por la Unidad de Atención y Reparación Integral a las Víctimas?</p>		N.A	
¿El objetivo general del proyecto brinda una solución al problema central identificado y describe claramente la situación deseada?	Evalúa la correspondencia entre el problema central-objetivo general	Si	En esta solicitud no se hacen ajustes en la identificación del problema ya planteado.
¿Las actividades planteadas en el proyecto describen un proceso de generación de valor para la obtención de los productos?	Evalúa si por lo menos existen dos actividades por cada producto.	Si	



FICHA EBI

SISTEMA UNIFICADO DE INVERSIONES Y FINANZAS PUBLICAS - SUIFP



**DNP** Departamento Nacional de Planeación

**Código Bpin:** 0094001140000  
**Nombre del Proyecto:** DOTACION DE LA INFRAESTRUCTURA TECNOLOGICA EN INFORMATICA Y COMUNICACIONES DE ULTIMA GENERACION PARA LA UGPP

¿La información registrada evidencia una relación lógica entre el nombre, el objetivo, los productos y las actividades del proyecto?	La cadena de valor del proyecto está claramente definida, es decir: para cumplir con el objetivo, el proyecto ha establecido los recursos que través de un proceso de transformación (actividades) permiten cumplir con las metas. Con el cumplimiento de las metas se satisface el objetivo; cada meta programada tiene un conjunto de actividades principales lógicamente relacionadas que le precede y los recursos son los necesarios para la realización de las actividades.	Si	En esta solicitud solo se hace ajuste al costo de las actividades.
¿El proyecto cuenta con un cronograma de actividades claramente definido para todo su horizonte?	El proyecto debe contemplar todas las actividades que deben llevarse a cabo en todas las etapas del proyecto (preinversión-inversión y operación)	Si	En esta solicitud solo se hace ajuste al costo de las actividades.
¿El proyecto cuenta con indicadores de producto suficientes para realizar seguimiento a los logros del mismo en todo su horizonte?	Cada producto debe tener programado por lo menos un indicador de producto, siempre y cuando tenga asignados recursos dentro de sus actividades	Si	
¿Los recursos solicitados son el resultado de un costeo claro y soportado de las actividades del proyecto en cada una de sus vigencias?	La definición del monto de recursos solicitados corresponde a un ejercicio juicioso de costeo de actividades y en ningún caso a una cifra global calculada o proyectada sin respaldo técnico.	Si	El ajuste obedece, en parte, a revisiones de los costos por estudios de mercado.
¿Los recursos señalados en las actividades del producto garantizan el cumplimiento de las metas programadas através del indicador del producto del proyecto?	Se refiera a si los recursos solicitados cubren la necesidad programada en flujo de caja del proyecto y si están acorde con la meta que programaron en los indicadores de producto	Si	
¿Dentro de la formulación el proyecto contempla en su horizonte la programación de recursos para sus tres etapas (pre inversión, inversión y operación)?	En la actualización del proyecto, la entidad debe considerar los recursos y fuentes de financiación que requiere en "todas" las etapas del proyecto (preinversión-inversión-operación). (i.e. si se tratara de la construcción de nueva infraestructura administrativa, se deben haber previsto los recursos para cubrir su sostenibilidad una vez termine la etapa de inversión, como por ejemplo su mantenimiento).	N.A	
En caso que el proyecto sea regionalizable ¿se puede visualizar la distribución regional de los recursos y metas de los productos?	La regionalización se refiere a la ubicación geográfica del impacto que tiene la inversión que se va a realizar con el proyecto; puede ser diferente a la localización del mismo.	N.A	
¿El registro del seguimiento del proyecto se encuentra actualizado en el SPI durante la última fecha de corte?	El proyecto debe registrar el avance de su ejecución física, financiera, cronológica y de gestión mensualmente. Por lo tanto, se debe ingresar al Sistema para verificar si el seguimiento del proyecto se encuentra registro dentro de la última fecha de corte y si la información reportada es coherente. Para proyectos nuevos no aplica.	Si	
¿La cadena de valor fue construida bajo los lineamientos metodológicos definidos por el DNP?	Se refiere a si la cadena de valor fue construida bajo los lineamientos de la Guía para la Construcción y Estandarización de la Cadena de Valor"	Si	
¿La estructura de flujo de recursos del proyecto a lo largo de su horizonte de evaluación es consistente con las posibilidades de ejecución y expectativas de asignación bajo los estándares del Marco de Gasto de Mediano Plazo (MGMP) de su entidad?	Los recursos solicitados por el proyecto se enmarcan dentro del presupuesto que se espera se le asigne a la entidad en coherencia con el MGMP.	Si	No se está afectando el total de recursos apropiados para 2015. Tampoco se está solicitando ajuste en el costo de las actividades para las siguientes vigencias.
¿El objetivo del proyecto y los productos esperados están reflejados en los Planes Estratégico y de Acción de la entidad?	Revisa la articulación del proyecto con la estructura estratégica de la entidad	Si	
¿Los recursos que este proyecto esta solicitando para la programación son coherentes con la ejecución y el avance físico registrado en el Sistema de Seguimiento del Proyecto de Inversión (SPI)?	El proyecto se está actualizando de manera coherente, teniendo en cuenta los resultados de la ejecución durante la vigencia actual y en vigencias anteriores. Para proyectos nuevos no aplica.	Si	
¿La obtención de los productos conlleva al cumplimiento de los objetivos específicos para alcanzar el objetivo general?	Evalúa la correspondencia entre el producto y el objetivo específico	Si	

**Cabeza de Sector Jefe Planeacion**

**Funcionario** SANDRA PATRICIA CORREA PALACIO  
**Cargo** Jefe Oficina Asesora de Planeación  
**Fecha** 2015-Nov-04 12:26:29

**Observación**

Se envía proyecto de inversión para su actualización, de acuerdo a la reprogramación de costos de las actividades 2015.

## FICHA EBI

## SISTEMA UNIFICADO DE INVERSIONES Y FINANZAS PUBLICAS - SUIFP



**DNP** Departamento  
Nacional  
de Planeación

**Código Bpin:** 0094001140000

**Nombre del Proyecto:** DOTACION DE LA INFRAESTRUCTURA TECNOLOGICA EN INFORMATICA Y COMUNICACIONES DE ULTIMA GENERACION PARA LA UGPP

Pregunta	Descripción	Respuesta	Observación
¿Los recursos solicitados para el proyecto son consecuentes con las posibilidades definidas en el Marco de Gasto de Mediano Plazo (MGMP) para el sector?	Los recursos solicitados por el proyecto se enmarcan dentro del presupuesto con el que se espera que cuente el sector en coherencia con el MGMP.	Si	
En caso de requerir permisos especiales para la ejecución del proyecto (i.e. licencia ambiental, legalización de predios, etc.), ¿se cuenta con los estudios definidos por la autoridad competente o con los permisos aprobados?	Si bien es posible que al momento de inscribir el proyecto no se cuente con los permisos aprobados, el proyecto no se podrá considerar viable si no cuenta con los estudios que permitan suponer que los permisos serán aprobados.	N.A	
En caso de que el proyecto esté asociado a una política transversal, ¿se ha realizado su focalización de recursos?	El proyecto puede estar asociado a diversas políticas transversales, por ejemplo Ciencia, tecnología e innovación (ACTI), Red Unidos, Tecnologías de la información y las telecomunicaciones (TIC), Seguridad Alimentaria, Desplazados, Víctimas Seguridad y convivencia ciudadana entre otros; por lo tanto parte o en su totalidad de los recursos del proyecto pueden estar asignados a las políticas seleccionadas.	Si	
¿El objetivo general del proyecto brinda una solución al problema central identificado y describe claramente la situación deseada?	Evalúa la correspondencia entre el problema central-objetivo general	Si	
¿Las actividades planteadas en el proyecto describen un proceso de generación de valor para la obtención de los productos?	Evalúa si por lo menos existen dos actividades por cada producto.	Si	
¿La información registrada evidencia una relación lógica entre el nombre, el objetivo, los productos y las actividades del proyecto?	La cadena de valor del proyecto está claramente definida, es decir: para cumplir con el objetivo, el proyecto ha establecido los recursos que través de un proceso de transformación (actividades) permiten cumplir con las metas. Con el cumplimiento de las metas se satisface el objetivo; cada meta programada tiene un conjunto de actividades principales lógicamente relacionadas que le precede y los recursos son los necesarios para la realización de las actividades.	Si	
¿El proyecto cuenta con un cronograma de actividades claramente definido para todo su horizonte?	El proyecto debe contemplar todas las actividades que deben llevarse a cabo en todas las etapas del proyecto (preinversión-inversión y operación)	Si	
¿El proyecto cuenta con indicadores de producto suficientes para realizar seguimiento a los logros del mismo en todo su horizonte?	Cada producto debe tener programado por lo menos un indicador de producto, siempre y cuando tenga asignados recursos dentro de sus actividades	Si	
¿La información del proyecto se respalda con estudios técnicos avalados por el sector?	Las actividades, recursos y metas definidos para el proyecto tienen respaldo en estudios y análisis técnicos realizados previamente a los cuales la cabeza sectorial, el DNP o un organismo de control pueden acceder en caso de ser necesario. (Relacionar donde se deben verificar éstos soportes)	Si	
¿El registro del seguimiento de la ejecución del proyecto se encuentra actualizado en el SPI durante la última fecha de corte?	El proyecto debe registrar el avance de su ejecución física, financiera, cronológica y de gestión mensualmente. Por lo tanto, se debe ingresar al Sistema para verificar si el seguimiento del proyecto se encuentra registro dentro de la última fecha de corte y si la información reportada es clara y coherente. Para proyectos nuevos no aplica.	Si	
¿Los recursos que este proyecto esta solicitando para la programación son coherentes con la ejecución y el avance físico registrado en el Sistema de Seguimiento del Proyecto de Inversión (SPI)?	El proyecto se está actualizando de manera coherente, teniendo en cuenta los resultados de la ejecución durante la vigencia actual y en vigencias anteriores. Para proyectos nuevos no aplica.	Si	
¿El sector tiene claros los recursos requeridos por el proyecto en todo su horizonte de evaluación y considera que su operación puede ser sostenible en el tiempo?	Evalúa si el proyecto fue formulado o actualizado teniendo en cuenta los recursos que se deben considerar en "todas" las etapas del proyecto (preinversión-inversión-operación), para garantizar la ejecución y sostenibilidad del mismo.	Si	
¿El objetivo del proyecto y los productos esperados están inmersos en las políticas y planes sectoriales?	Revisa la articulación del proyecto con la estructura estratégica del Sector.	Si	
¿La obtención de los productos conlleva al cumplimiento de los objetivos específicos para alcanzar el objetivo general?	Evalúa la correspondencia entre el producto y el objetivo específico	Si	

## Control de Viabilidad Tecnico

**Funcionario** WALTER OSORIO RODRIGUEZ  
**Cargo** CONTRATISTA  
**Fecha** 2015-Nov-04 12:24:46

**Observación**

Se sugiere enviar actualización de proyecto de inversión, para su reprogramación de costos de las actividades 2015.

## FICHA EBI

## SISTEMA UNIFICADO DE INVERSIONES Y FINANZAS PUBLICAS - SUIFP



**DNP** Departamento  
Nacional  
de Planeación

Código Bpin:

0094001140000

Nombre del Proyecto:

DOTACION DE LA INFRAESTRUCTURA TECNOLOGICA EN INFORMATICA Y COMUNICACIONES DE ULTIMA GENERACION PARA LA UGPP

Pregunta	Descripción	Respuesta	Observación
¿Los recursos solicitados para el proyecto son consecuentes con las posibilidades definidas en el Marco de Gasto de Mediano Plazo (MGMP) para el sector?	Los recursos solicitados por el proyecto se enmarcan dentro del presupuesto con el que se espera que cuente el sector en coherencia con el MGMP.	Si	
En caso de requerir permisos especiales para la ejecución del proyecto (i.e. licencia ambiental, legalización de predios, etc.), ¿se cuenta con los estudios definidos por la autoridad competente o con los permisos aprobados?	Si bien es posible que al momento de inscribir el proyecto no se cuente con los permisos aprobados, el proyecto no se podrá considerar viable si no cuenta con los estudios que permitan suponer que los permisos serán aprobados.	N.A	
En caso de que el proyecto esté asociado a una política transversal, ¿se ha realizado su focalización de recursos?	El proyecto puede estar asociado a diversas políticas transversales, por ejemplo Ciencia, tecnología e innovación (ACTI), Red Unidos, Tecnologías de la información y las telecomunicaciones (TIC), Seguridad Alimentaria, Desplazados, Víctimas Seguridad y convivencia ciudadana entre otros; por lo tanto parte o en su totalidad de los recursos del proyecto pueden estar asignados a las políticas seleccionadas.	Si	
¿El objetivo general del proyecto brinda una solución al problema central identificado y describe claramente la situación deseada?	Evalúa la correspondencia entre el problema central-objetivo general	Si	
¿Las actividades planteadas en el proyecto describen un proceso de generación de valor para la obtención de los productos?	Evalúa si por lo menos existen dos actividades por cada producto.	Si	
¿La información registrada evidencia una relación lógica entre el nombre, el objetivo, los productos y las actividades del proyecto?	La cadena de valor del proyecto está claramente definida, es decir: para cumplir con el objetivo, el proyecto ha establecido los recursos que través de un proceso de transformación (actividades) permiten cumplir con las metas. Con el cumplimiento de las metas se satisface el objetivo; cada meta programada tiene un conjunto de actividades principales lógicamente relacionadas que le precede y los recursos son los necesarios para la realización de las actividades.	Si	
¿El proyecto cuenta con un cronograma de actividades claramente definido para todo su horizonte?	El proyecto debe contemplar todas las actividades que deben llevarse a cabo en todas las etapas del proyecto (preinversión-inversión y operación)	Si	
¿El proyecto cuenta con indicadores de producto suficientes para realizar seguimiento a los logros del mismo en todo su horizonte?	Cada producto debe tener programado por lo menos un indicador de producto, siempre y cuando tenga asignados recursos dentro de sus actividades	Si	
¿La información del proyecto se respalda con estudios técnicos avalados por el sector?	Las actividades, recursos y metas definidos para el proyecto tienen respaldo en estudios y análisis técnicos realizados previamente a los cuales la cabeza sectorial, el DNP o un organismo de control pueden acceder en caso de ser necesario. (Relacionar donde se deben verificar éstos soportes)	Si	
¿El registro del seguimiento de la ejecución del proyecto se encuentra actualizado en el SPI durante la última fecha de corte?	El proyecto debe registrar el avance de su ejecución física, financiera, cronológica y de gestión mensualmente. Por lo tanto, se debe ingresar al Sistema para verificar si el seguimiento del proyecto se encuentra registro dentro de la última fecha de corte y si la información reportada es clara y coherente. Para proyectos nuevos no aplica.	Si	
¿Los recursos que este proyecto esta solicitando para la programación son coherentes con la ejecución y el avance físico registrado en el Sistema de Seguimiento del Proyecto de Inversión (SPI)?	El proyecto se está actualizando de manera coherente, teniendo en cuenta los resultados de la ejecución durante la vigencia actual y en vigencias anteriores. Para proyectos nuevos no aplica.	Si	
¿El sector tiene claros los recursos requeridos por el proyecto en todo su horizonte de evaluación y considera que su operación puede ser sostenible en el tiempo?	Evalúa si el proyecto fue formulado o actualizado teniendo en cuenta los recursos que se deben considerar en "todas" las etapas del proyecto (preinversión-inversión-operación), para garantizar la ejecución y sostenibilidad del mismo.	Si	
¿El objetivo del proyecto y los productos esperados están inmersos en las políticas y planes sectoriales?	Revisa la articulación del proyecto con la estructura estratégica del Sector.	Si	
¿La obtención de los productos conlleva al cumplimiento de los objetivos específicos para alcanzar el objetivo general?	Evalúa la correspondencia entre el producto y el objetivo específico	Si	

## Control Posterior de Viabilidad Tecnico

**Funcionario** Wilson Orlando Camargo Magin  
**Cargo** Profesional Especializado  
**Fecha** 2015-Nov-05 14:46:09

**Observación**

Se sugiere registrar el proyecto respecto a la actualización de los costos de la actual vigencia

**FICHA EBI**  
**SISTEMA UNIFICADO DE INVERSIONES Y FINANZAS PUBLICAS - SUIFP**



**DNP** Departamento Nacional de Planeación

**Código Bpin:** 0094001140000

**Nombre del Proyecto:** DOTACION DE LA INFRAESTRUCTURA TECNOLÓGICA EN INFORMÁTICA Y COMUNICACIONES DE ÚLTIMA GENERACION PARA LA UGPP

Pregunta	Descripción	Respuesta	Observación
¿Las metas planteadas por el proyecto cuentan con el respaldo técnico que sustente su coherencia con los recursos asociados?	Se considera que las metas del proyecto son coherentes con los recursos asociados ya sea porque la entidad ha presentado el sustento técnico que lo respalda o porque el conocimiento que se tiene del sector ratifica que los recursos solicitados son los apropiados para cumplir con las metas.	Si	Las metas del proyecto son coherentes con los recursos asociados.
¿El objetivo general del proyecto brinda una solución al problema central identificado y describe claramente la situación deseada?	Evalúa la correspondencia entre el problema central-objetivo general	Si	El objetivo general es congruente con la problemática que da origen al proyecto
¿Las actividades planteadas en el proyecto describen un proceso de generación de valor para la obtención de los productos?	Evalúa si por lo menos existen dos actividades por cada producto.	Si	Cada producto programado tiene un conjunto de actividades principales lógicamente relacionadas.
¿La información registrada evidencia una relación lógica entre el nombre, el objetivo, los productos y las actividades del proyecto?	La cadena de valor del proyecto está claramente definida, es decir: para cumplir con el objetivo, el proyecto ha establecido los recursos que través de un proceso de transformación (actividades) permiten cumplir con las metas. Con el cumplimiento de las metas se satisface el objetivo; cada meta programada tiene un conjunto de actividades principales lógicamente relacionadas que le precede y los recursos son los necesarios para la realización de las actividades.	Si	La cadena de valor evidencia la forma en que la obtención de los productos conlleva al cumplimiento de los objetivos específicos, bajo los parámetros técnicos exigidos.
¿El proyecto cuenta con un cronograma de actividades claramente definido para todo su horizonte?	El proyecto debe contemplar todas las actividades que deben llevarse a cabo en todas las etapas del proyecto (preinversión-inversión y operación)	Si	El cronograma de actividades se encuentra claramente definido para todo su horizonte de ejecución.
¿El proyecto cuenta con indicadores de producto suficientes para realizar seguimiento a los logros del mismo en todo su horizonte?	Cada producto debe tener programado por lo menos un indicador de producto, siempre y cuando tenga asignados recursos dentro de sus actividades	Si	Los indicadores de producto son idóneos para realizar seguimiento a los logros del proyecto.
En caso que el proyecto sea regionalizable ¿se puede visualizar la distribución regional de los recursos y metas de los productos?	La regionalización se refiere a la ubicación geográfica del impacto que tiene la inversión que se va a realizar con el proyecto; puede ser diferente a la localización del mismo.	N.A	
¿El registro del seguimiento de la ejecución del proyecto se encuentra actualizado en el SPI durante la última fecha de corte?	El proyecto debe registrar el avance de su ejecución física, financiera, cronológica y de gestión mensualmente. Por lo tanto, se debe ingresar al Sistema para verificar si el seguimiento del proyecto se encuentra registro dentro de la última fecha de corte y si la información reportada es clara y coherente. Para proyectos nuevos no aplica.	Si	El avance registrado en SPI se actualizó a la última fecha de corte.
¿Los recursos que este proyecto esta solicitando para la programación son coherentes con la ejecución y el avance físico registrado en el Sistema de Seguimiento del Proyecto de Inversión (SPI)?	El proyecto se está actualizando de manera coherente, teniendo en cuenta los resultados de la ejecución durante la vigencia actual y en vigencias anteriores. Para proyectos nuevos no aplica.	Si	El proyecto se actualizó de manera coherente, teniendo en cuenta los resultados de su ejecución.
¿La obtención de los productos conlleva al cumplimiento de los objetivos específicos para alcanzar el objetivo general?	Evalúa la correspondencia entre el producto y el objetivo específico	Si	Los productos y objetivos específicos guardan la correspondencia requerida. Se entiende cómo a partir estos se logra el cumplimiento de las metas del proyecto.
¿El proyecto define claramente su vinculación con ejercicios de planeación como: el Plan Nacional de Desarrollo (PND) y los documentos CONPES del sector?	El objetivo y los productos esperados del proyecto se articulan y contribuyen a dar cumplimiento a los objetivos, estrategias y/o metas definidas en ejercicios de planificación nacional tales como el PND y los documentos CONPES.	Si	El proyecto se articula y contribuye a dar cumplimiento a los objetivos, estrategias y/o metas de Plan Nacional de Desarrollo
En caso de que el proyecto esté asociado a una política transversal, ¿se ha realizado su focalización de recursos?	El proyecto puede estar asociado a diversas políticas transversales, por ejemplo Ciencia, tecnología e innovación (ACTI), Red Unidos, Tecnologías de la información y las telecomunicaciones (TIC), Seguridad Alimentaria, Desplazados, Víctimas Seguridad y convivencia ciudadana entre otros; por lo tanto parte o en su totalidad de los recursos del proyecto pueden estar asignados a las políticas seleccionadas.	Si	El proyecto se encuentra asociado a la política transversal "Tecnologías de información y comunicaciones" y focalizo los recursos en las diferentes categorías.

**Control Posterior de Viabilidad Subdirector**

**Funcionario** WILLIAM AUGUSTO JIMENEZ SANTANA  
**Cargo** SUBDIRECTOR TÉCNICO CODIGO 0150 GRADO 20  
**Fecha** 2015-Nov-06 11:07:22

**Observación**  
Se registra el proyecto respecto a la actualización de los costos de la actual vigencia.

**FICHA EBI**  
**SISTEMA UNIFICADO DE INVERSIONES Y FINANZAS PUBLICAS - SUIFP**



**DNP** Departamento  
Nacional  
de Planeación

**Código Bpin:** 0094001140000

**Nombre del Proyecto:** DOTACION DE LA INFRAESTRUCTURA TECNOLÓGICA EN INFORMÁTICA Y COMUNICACIONES DE ÚLTIMA GENERACIÓN PARA LA UGPP

Pregunta	Descripción	Respuesta	Observación
¿Las metas planteadas por el proyecto cuentan con el respaldo técnico que sustente su coherencia con los recursos asociados?	Se considera que las metas del proyecto son coherentes con los recursos asociados ya sea porque la entidad ha presentado el sustento técnico que lo respalda o porque el conocimiento que se tiene del sector ratifica que los recursos solicitados son los apropiados para cumplir con las metas.	Si	Las metas del proyecto son coherentes con los recursos asociados.
¿El objetivo general del proyecto brinda una solución al problema central identificado y describe claramente la situación deseada?	Evalúa la correspondencia entre el problema central-objetivo general	Si	El objetivo general es congruente con la problemática que da origen al proyecto
¿Las actividades planteadas en el proyecto describen un proceso de generación de valor para la obtención de los productos?	Evalúa si por lo menos existen dos actividades por cada producto.	Si	Cada producto programado tiene un conjunto de actividades principales lógicamente relacionadas.
¿La información registrada evidencia una relación lógica entre el nombre, el objetivo, los productos y las actividades del proyecto?	La cadena de valor del proyecto está claramente definida, es decir: para cumplir con el objetivo, el proyecto ha establecido los recursos que través de un proceso de transformación (actividades) permiten cumplir con las metas. Con el cumplimiento de las metas se satisface el objetivo; cada meta programada tiene un conjunto de actividades principales lógicamente relacionadas que le precede y los recursos son los necesarios para la realización de las actividades.	Si	La cadena de valor evidencia la forma en que la obtención de los productos conlleva al cumplimiento de los objetivos específicos, bajo los parámetros técnicos exigidos.
¿El proyecto cuenta con un cronograma de actividades claramente definido para todo su horizonte?	El proyecto debe contemplar todas las actividades que deben llevarse a cabo en todas las etapas del proyecto (preinversión-inversión y operación)	Si	El cronograma de actividades se encuentra claramente definido para todo su horizonte de ejecución.
¿El proyecto cuenta con indicadores de producto suficientes para realizar seguimiento a los logros del mismo en todo su horizonte?	Cada producto debe tener programado por lo menos un indicador de producto, siempre y cuando tenga asignados recursos dentro de sus actividades	Si	Los indicadores de producto son idóneos para realizar seguimiento a los logros del proyecto.
En caso que el proyecto sea regionalizable ¿se puede visualizar la distribución regional de los recursos y metas de los productos?	La regionalización se refiere a la ubicación geográfica del impacto que tiene la inversión que se va a realizar con el proyecto; puede ser diferente a la localización del mismo.	N.A	
¿El registro del seguimiento de la ejecución del proyecto se encuentra actualizado en el SPI durante la última fecha de corte?	El proyecto debe registrar el avance de su ejecución física, financiera, cronológica y de gestión mensualmente. Por lo tanto, se debe ingresar al Sistema para verificar si el seguimiento del proyecto se encuentra registro dentro de la última fecha de corte y si la información reportada es clara y coherente. Para proyectos nuevos no aplica.	Si	El avance registrado en SPI se actualizó a la última fecha de corte.
¿Los recursos que este proyecto esta solicitando para la programación son coherentes con la ejecución y el avance físico registrado en el Sistema de Seguimiento del Proyecto de Inversión (SPI)?	El proyecto se está actualizando de manera coherente, teniendo en cuenta los resultados de la ejecución durante la vigencia actual y en vigencias anteriores. Para proyectos nuevos no aplica.	Si	El proyecto se actualizó de manera coherente, teniendo en cuenta los resultados de su ejecución.
¿La obtención de los productos conlleva al cumplimiento de los objetivos específicos para alcanzar el objetivo general?	Evalúa la correspondencia entre el producto y el objetivo específico	Si	Los productos y objetivos específicos guardan la correspondencia requerida. Se entiende cómo a partir estos se logra el cumplimiento de las metas del proyecto.
¿El proyecto define claramente su vinculación con ejercicios de planeación como: el Plan Nacional de Desarrollo (PND) y los documentos CONPES del sector?	El objetivo y los productos esperados del proyecto se articulan y contribuyen a dar cumplimiento a los objetivos, estrategias y/o metas definidas en ejercicios de planificación nacional tales como el PND y los documentos CONPES.	Si	El proyecto se articula y contribuye a dar cumplimiento a los objetivos, estrategias y/o metas de Plan Nacional de Desarrollo
En caso de que el proyecto esté asociado a una política transversal, ¿se ha realizado su focalización de recursos?	El proyecto puede estar asociado a diversas políticas transversales, por ejemplo Ciencia, tecnología e innovación (ACTI), Red Unidos, Tecnologías de la información y las telecomunicaciones (TIC), Seguridad Alimentaria, Desplazados, Víctimas Seguridad y convivencia ciudadana entre otros; por lo tanto parte o en su totalidad de los recursos del proyecto pueden estar asignados a las políticas seleccionadas.	Si	El proyecto se encuentra asociado a la política trasversal "Tecnologías de información y comunicaciones" y focalizo los recursos en las diferentes categorías.